

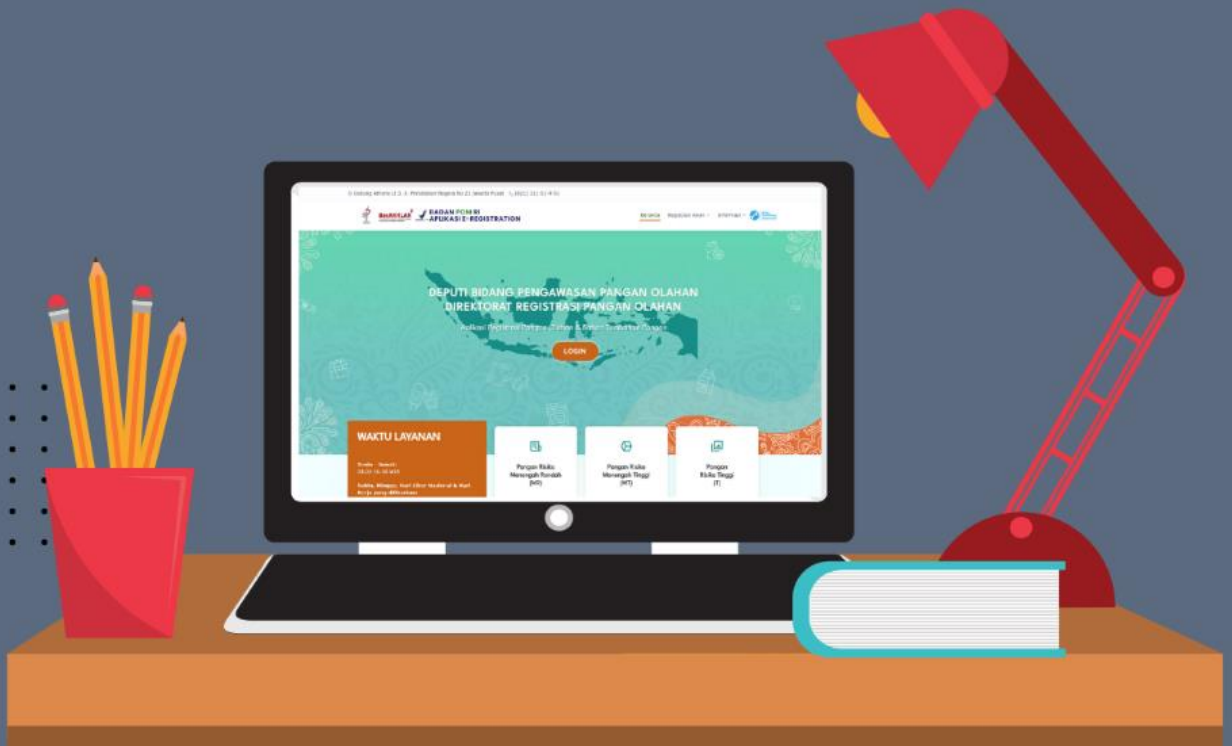

Booklet Panduan Registrasi Pangan Olahan

BOOKLET 3

TATA CARA REGISTRASI PANGAN OLAHAN

**Direktorat Registrasi Pangan Olahan
2023**

Direktorat Registrasi Pangan Olahan senantiasa berusaha untuk memberikan pelayanan yang efektif, efisien, dan berorientasi kepada pelanggan (pelaku usaha). Untuk itu, kemudahan akses informasi mengenai registrasi pangan olahan sangat penting untuk ditingkatkan. Saat ini, informasi mengenai registrasi pangan olahan dapat dengan mudah diperoleh pelaku usaha, baik melalui konsultasi langsung dengan petugas (tatap muka), maupun konsultasi tidak langsung menggunakan aplikasi konsultasi chat online, live chat dan telepon (call center). Selain itu, pelaku usaha juga dapat memperoleh informasi mengenai registrasi pangan olahan melalui media sosial Direktorat Registrasi Pangan Olahan, yaitu pada halaman subsite (<http://registrasipangan.pom.go.id>), facebook (Registrasi Pangan Olahan), dan Instagram (@registrasipangan.bpom).

Informasi mengenai registrasi pangan olahan yang lengkap, jelas, dan mudah dipahami diharapkan dapat meningkatkan pengetahuan pelaku usaha sehingga pelaku usaha dapat melakukan registrasi pangan olahannya secara mandiri dan mudah. Hal inilah yang mendorong kami untuk menyusun booklet panduan tentang Registrasi Pangan Olahan yang merangkum secara lengkap dan jelas segala informasi yang dibutuhkan pelaku usaha untuk melakukan registrasi pangan olahannya agar memperoleh Perizinan Berusaha untuk Menunjang Kegiatan Usaha (PB-UMKU). Dengan memiliki PB-UMKU di bidang pangan olahan dari Badan Pengawas Obat dan Makanan diharapkan dapat memperoleh manfaat seperti jaminan keamanan, mutu, dan gizi pangan, memperluas pemasaran produk baik di dalam dan di luar negeri, meningkatkan daya saing produk, meningkatkan kepercayaan produk dan mendapatkan nilai tambah pada produk.

Booklet Panduan Registrasi Pangan Olahan terdiri dari 4 buku, yaitu:

Buku 1 : Informasi Umum Registrasi Pangan Olahan

Buku 2 : Tata Cara Registrasi Akun Perusahaan

Buku 3 : Tata Cara Registrasi Pangan Olahan

Buku 4 : Label Pangan Olahan

Pembuatan booklet ini tentunya tidak terlepas dari kekurangan. Oleh karena itu kami membuka diri terhadap kritik dan saran yang membangun dari para pembaca, terutama pelaku usaha.

Kami juga mengucapkan terima kasih kepada semua pihak yang telah terlibat dan banyak membantu terselesaikannya booklet ini. Semoga booklet ini dapat memberikan manfaat sesuai dengan tujuan yang diharapkan.

Direktur Registrasi Pangan Olahan

Ema Setyawati, S.Si, Apt, ME.

Direktorat Registrasi Pangan Olahan

Kata Pengantar	2
Daftar Isi	3
Prosedur dan Persyaratan Registrasi Pangan Olahan	4
Tutorial Registrasi Pangan Olahan	5
Akses Web dan Login	6
Pilih Jenis Pendaftaran	7
Input Data	8
Input Komposisi Produk.....	9
Input Hasil Analisa	10
Upload Dokumen Pendukung.....	14
Contoh Dokumen Pendukung.....	15
Contoh Rancangan Label dan Komposisi	16
Contoh Penjelasan Kode Produksi dan Masa Simpan Produk	17
Contoh Proses Produksi/ GMP/ HACCP/ ISO 22000	18
Contoh Hasil Analisa.....	19
Contoh Spesifikasi Bahan Baku Tertentu dan BTP	20
Tips dan Trik Penyiapan Dokumen	21
Pustaka	22
Akses Informasi & Pengaduan.....	23

PROSEDUR DAN PERSYARATAN REGISTRASI PANGAN OLAHAN

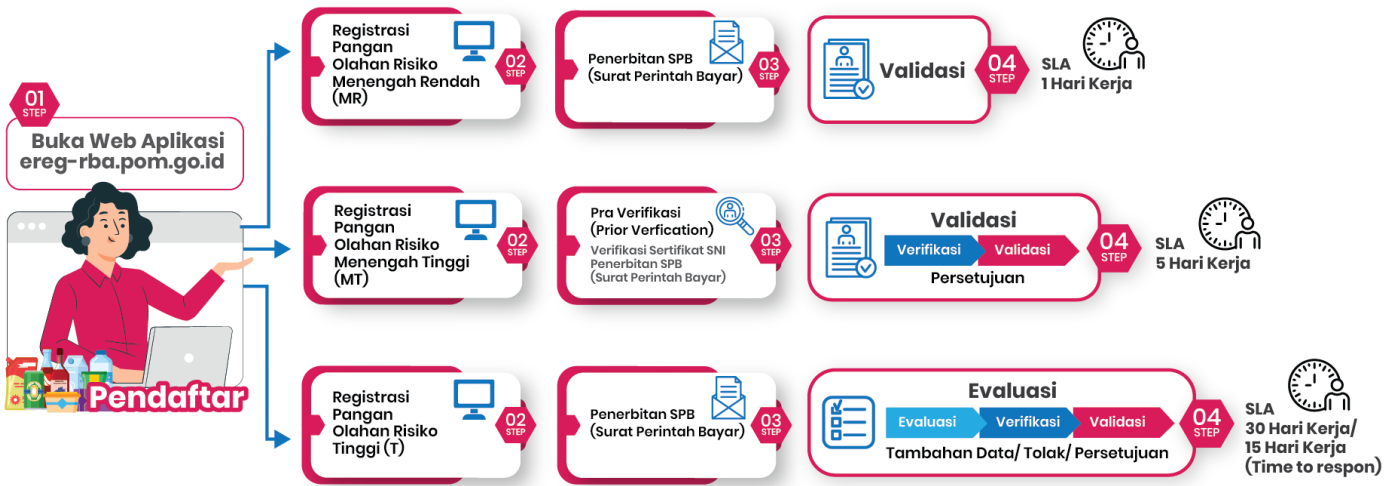

Persyaratan	Menengah Rendah	Menengah Tinggi	Tinggi
Komposisi*	✓	✓	✓
Proses Produksi	✓	✓	✓
Kode Produksi	✓	✓	✓
Masa Simpan	✓	✓	✓
Rancangan Label	✓	✓	✓
Spesifikasi Bahan	✓	✓	✓
Hasil Analisa Produk Akhir	✗	✗	✓
Hasil Analisa Zat Gizi***	✓	✓	✓
Terjemahan Label **	✓	✓	✓
Foto Produk**	✓	✓	✓
Sertifikat SNI	✗	✓	✗
Sertifikat PMR	✗	✓	✓
Health Certificate / Free Sale Certificate**	✓	✓	✓

(*) Tidak berlaku untuk komposisi tunggal, untuk MR dan MT hanya input komposisi pada sistem
 (**) Berlaku untuk produk impor
 (***) Untuk produk yang mencantumkan tabel Informasi Nilai Gizi (ING) pada label

Catatan: Kategorisasi Risiko Produk dapat dilihat pada Booklet 1 – Informasi Umum Registrasi Pangan Olahan

TUTORIAL REGISTRASI PRODUK PANGAN OLAHAN

ereg-rba.pom.go.id

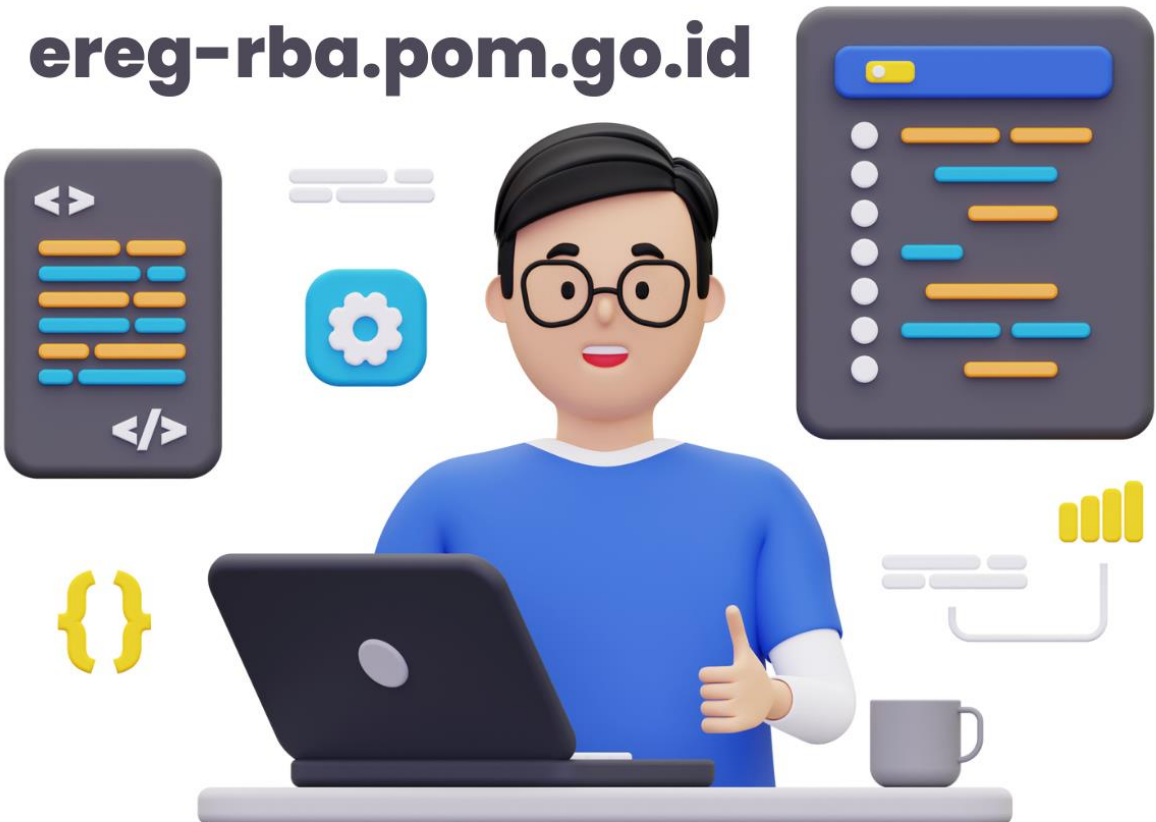

(BUKA WEB : ereg-rba.pom.go.id) Login Sesuai User ID dan Password

1. Buka Web:
ereg-rba.pom.go.id

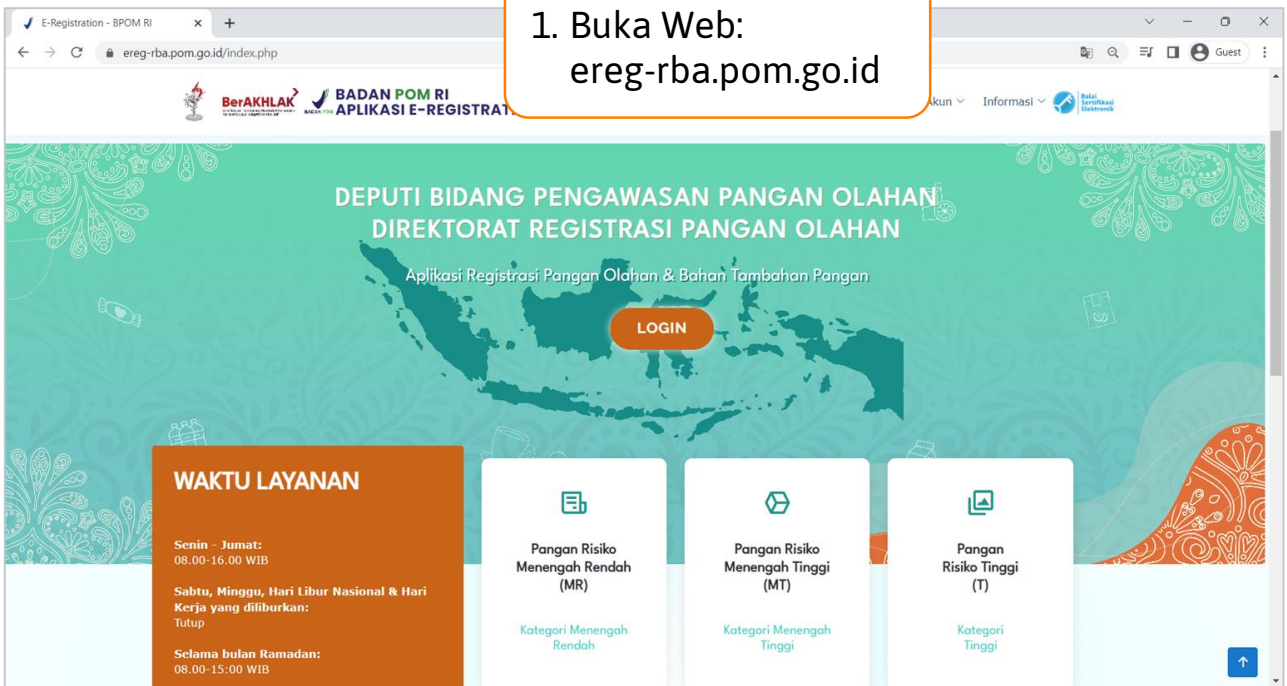

2. Login

- Input User ID dan Password yang diperoleh dari registrasi akun perusahaan
- Ceklis Captcha

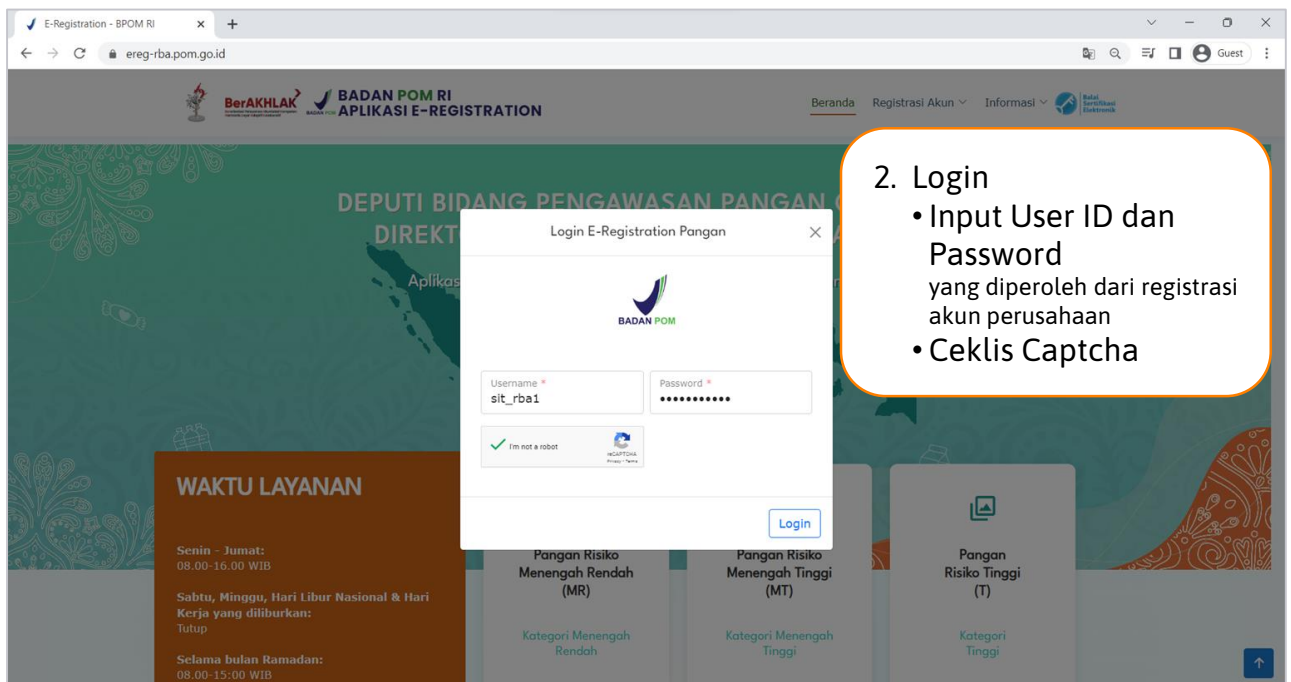

PILIH JENIS PENDAFTARAN

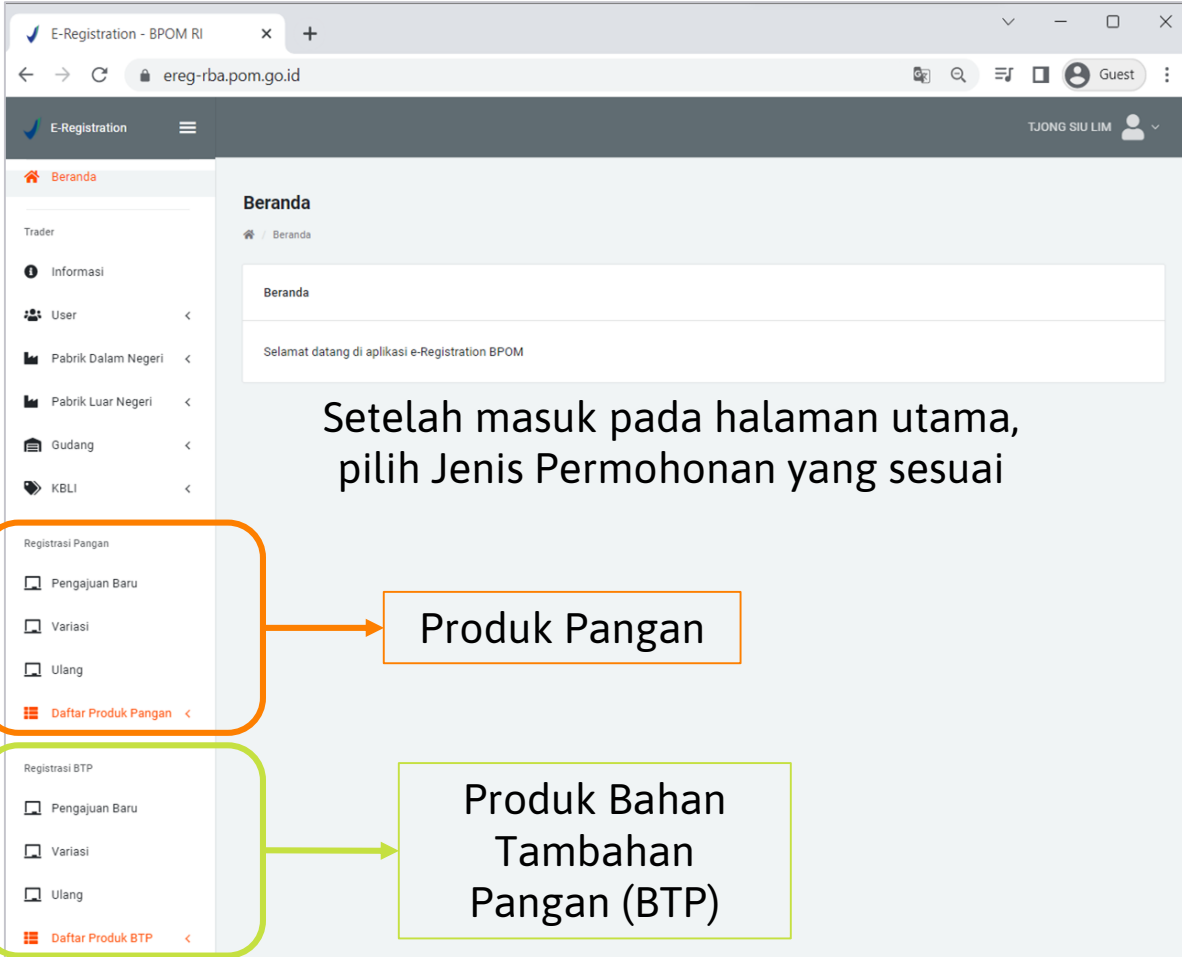

Setelah masuk pada halaman utama, pilih Jenis Permohonan yang sesuai

Registrasi Pangan

- Pengajuan Baru
- Variasi
- Ulang
- Daftar Produk Pangan <

Registrasi BTP

- Pengajuan Baru
- Variasi
- Ulang
- Daftar Produk BTP <

Produk Pangan

Produk Bahan Tambahan Pangan (BTP)

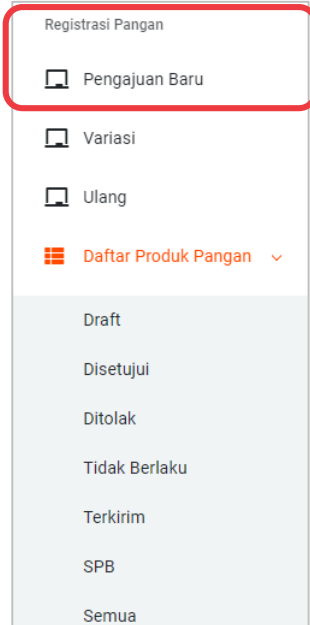

Registrasi Pangan

- Pengajuan Baru**
- Variasi
- Ulang
- Daftar Produk Pangan ▾

Draft

Disetujui

Ditolak

Tidak Berlaku

Terkirim

SPB

Semua

Untuk Pengajuan Baru produk Pangan Olahan, klik Pengajuan Baru

ISI DATA PRODUK

Pengajuan Baru

Modul Registrasi Pangan / Pengajuan Baru / Produk

Tambah Produk Baru

Deputi *
Deputi 3 (Pangan)

Jenis Produk *
Makanan

Klasifikasi Produk *
Pangan Umum

Klaim Pada Label *

<input checked="" type="checkbox"/> Tanpa Klaim	<input type="checkbox"/> Klaim Kandungan
<input type="checkbox"/> Klaim Fungsi Zat Gizi	<input type="checkbox"/> Klaim Perbandingan
<input type="checkbox"/> Klaim Fungsi Lain	<input type="checkbox"/> Klaim Penurunan Risiko Penyakit
<input type="checkbox"/> Klaim Isotonik	<input type="checkbox"/> Klaim Tanpa Penambahan Gula
<input type="checkbox"/> Klaim Laktosa	<input type="checkbox"/> Klaim Gluten
<input type="checkbox"/> Klaim Vegan	<input type="checkbox"/> Klaim Terkait Mikroorganisme (dengan kajian)
<input type="checkbox"/> Klaim Tanpa Penambahan Garam	<input type="checkbox"/> Klaim Glikemik (dengan kajian)

Proses Pengolahan *
Proses Pembekuan/Penyimpanan Beku pada Produk Akhir yang Siap Kons...

Proses Tertentu *
Tanpa Proses Tertentu

Status Produk *
Diproduksi Sendiri

Status Perusahaan *
Produsen/Manufacturer

Pabrik *
NUSANTARA ABDI MULIA D/A Jalan Mulia No 20

Jenis Pangan *
Sosis Daging Siap Makan (0807) (10130)

Kategori Pangan *
Sosis Daging Siap Makan (080302000012) (10130)

Nama Jenis *
Sosis Daging Sapi

Nama Dagang
Erpio

Jenis Kemasan *
Plastik Tunggal (Monolayer)

Jenis Kemasan Spesifik
HDPE

Berat / Isi Bersih *
500 Gram +

Takaran Saji * 50 g atau ml

Jenis Kemasan dan Berat / Isi Bersih *
Plastik HDPE (500 g)

Pilihan Bahasa Izin Edar *
Bahasa Indonesia & Bahasa Inggris

Mencantumkan Informasi Nilai Gizi

Memiliki Sertifikat GMR

Keterangan
Silakan masukan Keterangan

1. Isi Data Produk yang akan didaftarkan

b. Input Takaran Saji

a. Ceklis pada kotak: Mencantumkan Informasi Nilai Gizi

Dengan ini saya bertanggung jawab terhadap kebenaran dan keabsahan dokumen/data yang disampaikan. Apabila saya melakukan pelanggaran terhadap ketentuan yang berlaku, saya bersedia dikenakan sanksi dapat berupa pencabutan izin edar, penangguhan proses pendaftaran pangan olahan dan/atau larangan melakukan pendaftaran selama 3 (tiga) tahun.

SIMPAN **BATAL**

2. Centang Pernyataan

3. Klik Simpan

INPUT KOMPOSISI PRODUK

Komposisi Baru:

1. Input Nama Bahan, Jumlah, Jenis Bahan (Bahan Baku/BTP), dan Asal Bahan
2. Pastikan jumlah total seluruh bahan adalah 100%
3. Klik Simpan

Pengajuan Baru

Modul Registrasi Pangan / Pengajuan Baru / Bahan

Komposisi Baru

Nama Bahan (Harus Bahasa Indonesia) *
 Daging Sapi (Beef) Jumlah (%)
 45

Jenis Bahan *
 Bahan Baku Asal Bahan
 Hewani

SIMPAN **BATAL**

Input data bahan komposisi tersebut diinput satu persatu sampai semua bahan terinput, Contoh daftar komposisi yang sudah diinput:

Daftar Komposisi

Filter Berdasarkan: NAMA BAHAN Dengan Kata Kunci: ...

Pilih Proses: ...

<input type="checkbox"/>	NAMA BAHAN	JENIS BAHAN	JUMLAH	ASAL BAHAN
<input type="checkbox"/>	Daging Sapi (Beef)	Bahan Baku	45.000000%	Hewani
<input type="checkbox"/>	DAGING AVAM (CHICKEN MEAT)	Bahan Baku	10.000000%	Hewani
<input type="checkbox"/>	Minyak Nabati (Vegetable Oil)	Bahan Baku	10.000000%	Nabati
<input type="checkbox"/>	Tapung Gluten (Gluten Flour)	Bahan Baku	7.000000%	Nabati
<input type="checkbox"/>	Isolat Protein Kedelai (Soy Protein Isolate)	Bahan Baku	4.000000%	Nabati
<input type="checkbox"/>	Bumbu Frankfurter (Frankfurter Seasoning)	Bahan Baku	2.000000%	
<input type="checkbox"/>	Ponceau 4R CI. No. 16255 [Ponceau 4R (cochineal red A)]	Bahan Tambahan Pangan	0.002000%	
<input type="checkbox"/>	Natrium nitrit (Sodium nitrite)	Bahan Tambahan Pangan	0.001000%	

8 Data Per Halaman Halaman 1/1

PERBAIKI PRODUK **ANALISA MIKROBA**

Setelah semua bahan terinput klik Hasil Analisa (Nilai Gizi, cemaran mikroba dan cemaran logam)*

*jika dipersyaratkan

INPUT HASIL ANALISA (1)

Pengajuan Baru

Modul Registrasi Pangan / Pengajuan Baru / Karakteristik Dasar

Hasil Karakteristik Dasar

Kadar protein susu (%) *
Silakan Kadar protein susu (%)

Kadar lemak susu (%) *
Silakan Kadar lemak susu (%)

Total padatan (%) *
Silakan Total padatan (%)

- Jika hasil karakteristik dasar "tidak terdeteksi" atau "not detected" agar menyampaikan tentang limit deteksi (LOD) pada kolom catatan.
- Agar mengubah angka dalam bentuk pangkat menjadi bentuk desimal. Misal $8 \times 10^3 = 8000$.
- Input hasil karakteristik dasar BTP dalam satuan mg/kg atau mg/L atau ppm dan untuk produk minuman dihitung sebagai siap konsumsi.

< PERBAIKI KOMPOSISI HASIL ANALISA >

Hasil Karakteristik Dasar:

1. Apabila produk memiliki karakteristik dasar, isi sesuai dengan hasil analisa
2. Klik Hasil Analisa selanjutnya

Pengajuan Baru

Modul Registrasi Pangan / Pengajuan Baru / Hasil Analisa Mikroba

Hasil Analisa Mikroba

Staphylococcus aureus (koloni/g) *	=	9	
Staphylococcus aureus (koloni/g) *	=	9	
Staphylococcus aureus (koloni/g) *	=	9	Contoh: 0.01
Staphylococcus aureus (koloni/g) *	=	9	Contoh: 0.01
Staphylococcus aureus (koloni/g) *	=	9	Contoh: 0.01
Salmonella (/25 g) *	Negatif		
Jumlah Sampel - Salmonella *	=	5	Contoh: 0.01

- Jika hasil analisa "tidak terdeteksi" atau "not detected" agar menyampaikan tentang limit deteksi (LOD) pada kolom catatan.
- Agar mengubah angka dalam bentuk pangkat menjadi bentuk desimal. Misal $8 \times 10^3 = 8000$.
- Input hasil analisa BTP dalam satuan mg/kg atau mg/L atau ppm dan untuk produk minuman dihitung sebagai siap konsumsi.

< PERBAIKI KOMPOSISI INFORMASI NILAI GIZI >

Hasil Analisa Mikroba:

1. Input Hasil analisa cemaran mikroba*
2. Klik Hasil Analisa selanjutnya

Input Hasil analisa cemaran mikroba*

Klik Hasil Analisa selanjutnya

INFORMASI NILAI GIZI >

*jika dipersyaratkan

INPUT HASIL ANALISA (2)

Hasil Analisa Cemaran Logam:

1. Input Hasil analisa cemaran logam dan Bahan Tambahan Pangan yang diatur batas maksimal penggunaannya
2. Klik Informasi Nilai Gizi**

Pengajuan Baru

Modul Registrasi Pangan / Pengajuan Baru / Analisa

Hasil Analisa

Arsen (As) (ppm atau mg/kg) *

Tidak Terdeteksi

Mercuri (Hg) (ppm atau mg/kg) *

Tidak Terdeteksi

Kadmium (Cd) (ppm atau mg/kg) *

Tidak Terdeteksi

Timbal (Pb) (ppm atau mg/kg) *

Tidak Terdeteksi

Timah (Sn) dikemas dalam kaleng (ppm atau mg/kg)

Silakan pilih Timah (Sn) dikemas dalam kaleng (ppm atau mg/kg)

Timah (Sn) tidak dikemas dalam kaleng (ppm mg/kg)

Tidak Terdeteksi

Input Hasil analisa cemaran logam

Natrium nitrit (Sodium nitrite)

= 18

Ponceau 4R Cl. No. 16255 [Ponceau 4R (cochineal red A)]

= 6.7

Input Hasil analisa Bahan Tambahan Pangan

- Jika hasil analisa "tidak terdeteksi" atau "not detected" agar menyampaikan tentang limit deteksi (LOD) pada kolom catatan.
- Agar mengubah angka dalam bentuk pangkat menjadi bentuk desimal. Misal $8 \times 10^3 = 8000$.
- Input hasil analisa BTP dalam satuan mg/kg atau mg/L atau ppm dan untuk produk minuman dihitung sebagai siap konsumsi.

< ANALISA MIKROBA

INFORMASI NILAI GIZI >

Klik Informasi Nilai Gizi**

*jika menggunakan

**jika akan mencantumkan tabel ING maka akan muncul pilihan Informasi Nilai Gizi. Jika tidak maka yang muncul adalah pilihan Preview

INPUT HASIL ANALISA (3)

Hasil Analisa:

1. Input Hasil analisa zat gizi*.
2. Klik Dokumen

Pengajuan Baru

🏠 / Modul Registrasi Pangan / Pengajuan Baru / Informasi Nilai Gizi

Lemak Total (%) * 8.20	Lemak Jenuh (%) * 3.24
Lemak tidak Jenuh Tunggal (%) Silakan masukan Lemak tidak Jenuh Tunggal (%)	Lemak tidak Jenuh Ganda (%) Silakan masukan Lemak tidak Jenuh Ganda (%)
Lemak Trans (%) Silakan masukan Lemak Trans (%)	Asam Linoleat (mg/100 g) Silakan masukan Asam Linoleat (mg/100 g)
Kolesterol (mg/100 g) Silakan masukan Kolesterol (mg/100 g)	Protein (%) * 14.5
Karbohidrat Total (%) * 11.20	Serat Pangan (%) Silakan masukan Serat Pangan (%)
Serat Pangan Larut (%) Silakan masukan Serat Pangan Larut (%)	
Gula Total (%) * 0	
Glukosa (g/100 kkal) Silakan masukan Glukosa (g/100 kkal)	Gula Alkohol (%) Silakan masukan Gula Alkohol (%)
Karbohidrat Lain (%) Silakan masukan Karbohidrat Lain (%)	Natrium (mg/100 g) * 505.95
Kalium (mg/100 g) Silakan masukan Kalium (mg/100 g)	Vitamin A (mcg/100 g) Silakan masukan Vitamin A (mcg/100 g)
Laktosa (g/100g) Silakan masukan Laktosa (g/100g)	Gluten (mg/kg) (Khusus Klaim) Silakan masukan Gluten (mg/kg) (Khusus Klaim)
Kromium (mcg/100g) Silakan masukan Kromium (mcg/100g)	Osmolalitas (miliOsmol/Kg) Silakan masukan Osmolalitas (miliOsmol/Kg)
Fruktosa (%) Silakan masukan Fruktosa (%)	Uraian Informasi Nilai Giz Nilai Informasi Nilai Gizi +

< HASIL ANALISA DOKUMEN >

Tanda asterisk (*) menandakan zat gizi yang wajib dicantumkan

Klik **Dokumen** untuk mengupload data dukung

*jika akan mencantumkan tabel ING

INPUT HASIL ANALISA (4)

Input Informasi Nilai Gizi untuk pangan olahan yang diproduksi oleh usaha mikro dan kecil*

Cara input hasil analisa sesuai dengan Peraturan:

1. Buka file peraturan, dapat diakses di:
<https://bit.ly/ingumk1> atau <https://bit.ly/ingumk2>
2. Pada jenis dan deskripsi pangan olahan, cari nama produk yang akan didaftarkan. Pastikan deskripsi produk sesuai.

LAMPIRAN I
PERATURAN BADAN PENGAWAS OBAT DAN MAKANAN
NOMOR 16 TAHUN 2020
TENTANG
PENCANTUMAN INFORMASI NILAI GIZI UNTUK
PANGAN OLAHAN YANG DIPRODUKSI OLEH USAHA
MIKRO DAN USAHA KECIL

JENIS, DEKSRIPSI, NILAI KANDUNGAN GIZI, DAN TAKARAN SAJI PANGAN OLAHAN YANG DIPRODUKSI OLEH USAHA MIKRO DAN USAHA KECIL

A. JENIS DAN DESKRIPSI PANGAN OLAHAN

No	Jenis Pangan Olahan	Deskripsi Pangan Olahan
1	Keripik pisang asin	Produk buah yang dibuat dari buah pisang (<i>Musa sp.</i>) yang diiris tipis dan digoreng, dengan atau tanpa penambahan garam, bumbu dan/atau perisa
2	Keripik pisang manis	Produk buah yang dibuat dari buah pisang (<i>Musa sp.</i>) yang diiris tipis dan digoreng, ditambahkan dengan gula, dengan atau tanpa penambahan perisa
3	Keripik sale pisang	Produk buah yang dibuat dari buah pisang (<i>Musa sp.</i>) dengan cara pengeringan dan/atau pengasapan kemudian digoreng, dengan atau tanpa penambahan tepung

LAMPIRAN
KEPUTUSAN KEPALA BADAN PENGAWAS OBAT DAN MAKANAN
NOMOR HK.02.02.1.2.12.21.494 TAHUN 2021
TENTANG
PENAMBAHAN JENIS, DESKRIPSI, NILAI KANDUNGAN GIZI, DAN
TAKARAN SAJI PANGAN OLAHAN YANG DIPRODUKSI OLEH USAHA
MIKRO DAN USAHA KECIL YANG WAJIB MENCANTUMKAN
INFORMASI NILAI GIZI

JENIS, DEKSRIPSI, NILAI KANDUNGAN GIZI, DAN TAKARAN SAJI PANGAN OLAHAN YANG DIPRODUKSI OLEH USAHA MIKRO DAN USAHA KECIL

A. JENIS DAN DESKRIPSI PANGAN OLAHAN

No.	Jenis Pangan	Deskripsi Pangan Olahan	Gambar
1.	Abon Cacalang	Produk yang dibuat dari daging ikan cacalang segar yang direbus atau dikukus, disuwir-suwir, ditambahkan gula, garam, dan bumbu, kemudian digoreng dan dipisahkan minyaknya.	

*Sumber:

1. Peraturan Badan POM No 16 tahun 2020 Tentang Pencantuman Informasi Nilai Gizi untuk Pangan Olahan yang Diproduksi oleh Usaha Mikro dan Usaha Kecil
2. Keputusan Kepala Badan POM Nomor HK.02.02.1.2.12.21.494 Tahun 2021 tentang Penambahan Jenis, Deskripsi, Nilai Kandungan Gizi, dan Takaran Saji Pangan Olahan yang Diproduksi oleh Usaha Mikro dan Usaha Kecil yang Wajib Mencantumkan Informasi Nilai Gizi

INPUT HASIL ANALISA (5)

3. Cari nama produk yang akan didaftarkan pada bagian Nilai Kandungan Gizi Pangan Olahan

B. NILAI KANDUNGAN GIZI PANGAN OLAHAN

No	Jenis Pangan Olahan	Nilai kandungan gizi (per 100 gram)						
		Energi total (kkal)	Lemak total (g)	Lemak jenuh (g)	Protein (g)	Karbohidrat total (g)	Gula (g)	Garam (natrium) (mg)
1	Keripik pisang asin	538,5	31,25	23,5	2,32	62	1,79	583
2	Keripik pisang manis	502	23,88	21,1	2,09	69,75	39,7	147
3	Keripik sale pisang	414,25	12,03	7,92	3,47	73	41,1	48,7
4	Keripik nangka	448	15,03	12,81	4,95	73,28	53,5	126
5	Keripik tempe	546,5	33,03	15	15,95	46,33	1,1	1062

B. NILAI KANDUNGAN GIZI PANGAN OLAHAN

No.	Jenis Pangan Olahan	Nilai Kandungan Gizi (per 100 g)						
		Energi Total (kkal)	Lemak Total (g)	Lemak Jenuh (g)	Protein (g)	Karbohidrat (g)	Gula (g)	Garam (natrium) (mg)
1.	Abon Cakalang	472,26	23,98	10,12	35,60	28,51	20,70	1211,18
2.	Abon Ikan Gabus	441,20	18,60	14,01	29,00	39,45	30,73	1393,25
3.	Abon Ikan Tuna	447,50	20,34	7,27	34,62	31,49	26,53	1083,17
4.	Akar Pinang/Akar Kelapa	544,67	31,75	17,13	6,65	58,08	17,58	206,25

4. Cari nama produk yang akan didaftarkan pada bagian Takaran Saji Pangan Olahan

C. TAKARAN SAJI PANGAN OLAHAN

No	Jenis Pangan Olahan	Takaran Saji
1	Keripik pisang asin	20 g – 40 g
2	Keripik pisang manis	20 g – 40 g
3	Keripik sale pisang	20 g – 40 g
4	Keripik nangka	20 g – 40 g
5	Keripik tempe	20 g – 40 g

C. TAKARAN SAJI PANGAN OLAHAN

No.	Jenis Pangan Olahan	Takaran Saji
1.	Abon Cakalang	10 – 20 g
2.	Abon Ikan Gabus	10 – 20 g
3.	Abon Ikan Tuna	10 – 20 g
4.	Akar Pinang/Akar Kelapa	15 – 30 g
5.	Almond Crispy Cokelat	15 – 30 g

INPUT HASIL ANALISA (6)

4. Input Takaran Saji dan Hasil Analisa sesuai Peraturan

Misal produk yang akan didaftarkan adalah **Keripik Pisang Manis**, maka input pada sistem adalah sebagai berikut

Jenis Kemasan *
Plastik Tunggal (Monolayer)

Jenis Kemasan Spesifik
PP, OPP, BOPP, CPP

Berat / Isi Bersih *
100 Gram +

Takaran Saji 20 g atau ml

Jenis Kemasan dan Berat / Isi Bersih *
Plastik PP (100 g)

Pilihan Bahasa Izin Edar *
Bahasa Indonesia

Mencantumkan Informasi Nilai Gizi

No	Jenis Pangan Olahan	Takaran Saji
1	Keripik pisang asin	20 g – 40 g
2	Keripik pisang manis	20 g – 40 g
3	Keripik sale pisang	20 g – 40 g
4	Keripik nangka	20 g – 40 g
5	Keripik tempe	20 g – 40 g

Input Takaran Saji

2

1

Ceklis pada kotak:
Mencantumkan Informasi Nilai Gizi

No	Jenis Pangan Olahan	Nilai kandungan gizi (per 100 gram)						
		Energi total (kkal)	Lemak total (g)	Lemak jenuh (g)	Protein (g)	Karbohidrat total (g)	Gula (g)	Garam (natrium) (mg)
1	Keripik pisang asin	538,5	31,25	23,5	2,32	62	1,79	583
2	Keripik pisang manis	502	23,88	21,1	2,09	69,75	39,7	147

3

Input nilai gizi:

- Lemak Total,
- Lemak Jenuh,
- Protein,
- Karbohidrat Total,
- Gula Total, dan
- Natrium

Lemak Total (%) *
23.88

Lemak Jenuh (%) *
21.1

Lemak tidak Jenuh Tunggal (%)
Silakan masukan Lemak tidak Jenuh Tunggal (%)

Lemak tidak Jenuh Ganda (%)
Silakan masukan Lemak tidak Jenuh Ganda (%)

Lemak Trans (%)
Silakan masukan Lemak Trans (%)

Asam Linoleat (mg/100 g)
Silakan masukan Asam Linoleat (mg/100 g)

Kolesterol (mg/100 g)
Silakan masukan Kolesterol (mg/100 g)

Protein (%) *
2.09

Karbohidrat Total (%) *
69.75

Serat Pangan (%)
Silakan masukan Serat Pangan (%)

Serat Pangan Larut (%)
Silakan masukan Serat Pangan Larut (%)

Serat Pangan Tidak Larut (%)
Silakan masukan Serat Pangan Tidak Larut (%)

Gula Total (%) *
39.7

Sukrosa (%)
Silakan masukan Sukrosa (%)

Glukosa (g/100 kkal)
Silakan masukan Glukosa (g/100 kkal)

Gula Alkohol (%)
Silakan masukan Gula Alkohol (%)

Karbohidrat Lain (%)
Silakan masukan Karbohidrat Lain (%)

Natrium (mg/100 g) *
147

*Pencantuman tabel Informasi Nilai Gizi pada Label dijelaskan lebih lanjut di Booklet Label Pangan Olahan

UPLOAD DOKUMEN PENDUKUNG

Pengajuan Baru

Modul Registrasi Pangan / Pengajuan Baru / Dokumen

Upload Data Dokumen Pendukung

Dokumen

Jenis Dokumen *
Komposisi atau daftar bahan yang digunakan

Upload Dokumen *
Choose File No file chosen

SIMPAN **BATAL**

Informasi :

- **Upload Hasil Analisa** dipastikan tidak lebih dari 1 tahun sejak tanggal terbit dokumen
- Jika memiliki dokumen yang mempunyai **masa berlaku** agar upload dokumen yang terbaru
- Ukuran File Maksimal 5 MB
- Resolusi File Rancangan Label Kurang Dari 2300 x 2300 Pixel
- **Nama File** tidak boleh menggunakan karakter tanda baca (seperti !@#\$%^&*().)
- Tipe File :
 - Rancangan Label : jpg
 - Selain Rancangan Label : jpg, jpeg, gif, png, bmp, pdf

Silakan upload dokumen wajib dibawah ini :

Komposisi atau daftar bahan yang digunakan	✓
Proses produksi	✗
Informasi tentang masa simpan	✗
Informasi tentang kode produksi	✗
Rancangan label	✗
Hasil analisis produk akhir (Certificate of Analysis)	✗

Apabila file sudah di-upload, tanda akan berubah menjadi **ceklis hijau**

Daftar Dokumen

Filter Berdasarkan **URAIAN** Dengan Kata Kunci ...

URAIAN

Komposisi atau daftar bahan yang digunakan
20230118_301.pdf

1 Data Per Halaman Halaman 1

FILE
View

PREVIEW >

File yang sudah di-upload akan muncul di Daftar Dokumen. Untuk memastikan apakah file dapat terbaca, klik View

Setelah upload semua file, klik **Preview** untuk lanjut ke halaman Preview

Pengajuan Baru

/ Modul Registrasi Pangan / Pengajuan Baru / Preview

Detail Data Produk

Nomor Aju	-	Status	Pendaftar - Draft
Tanggal	2023-01-18 09:49:57	Format Label Belum Diperiksa	Format Label Belum Diperiksa
Deputi	Deputi 3	Jenis Kemasan	Plastik Tunggal (Monolayer)
Nama Jenis	Sosis Daging Sapi	Jenis Kemasan Spesifik	HDPE
Nama Dagang	Erpio	Kemasan	<ul style="list-style-type: none"> • 500 Gram • Takaran Saji : 50 g atau ml
Status Produk	Diproduksi Sendiri	Jenis Kemasan (Berat/Isi Bersih Satuan) Sesuai NIE	Plastik HDPE (500g)
Klasifikasi Produk	Pangan Umum	NIE	
Jenis Pemrosesan	Tanpa Proses Tertentu	Keterangan	
Proses Pengolahan	Proses Pembekuan/Penyimpanan Beku pada Produk Akhir yang Siap Konsumsi		
Klaim Label	<ul style="list-style-type: none"> • Tanpa Klaim 		
Risiko Penilaian	Tinggi		
Jenis Pangan	Sosis Daging Siap Makan		
Kategori Pangan	Sosis Daging Siap Makan (080302000012) - Aktif		
Biaya	-		
Kode Izin OSS	-		

Data Pendaftar

Nama	NUSANTARA ABDI MULIA
NPWP	43.844.518.1-922.000
Alamat	JALAN YOS SUDARSO
Kabupaten/Kota	Kota Bekasi
Provinsi	Jawa Barat
Skala Industri	Mikro/IRTP

Data Pabrik

Nama	NUSANTARA ABDI MULIA
Alamat	Jalan Mulia No 20
Kabupaten/Kota	Kota Bekasi
Provinsi	Jawa Barat

Detail Data Bahan (8)

← Komposisi

Detail Data Karakteristik Dasar (0)

← Karakteristik dasar

Detail Input Tambahan (8)

← Hasil Analisa Cemaran logam, BTP

Detail Cemaran Mikroba (7)

← Hasil Analisa Cemaran Mikroba

Informasi Nilai Gizi (9)

← Hasil Analisa Nilai Gizi

Dokumen yang diunggah (6)

← Dokumen-dokumen yang sudah diunggah

Detail Log (6)

Proses Data

Proses

Silakan pilih Proses

Izin OSS

Silakan pilih Izin OSS

PROSES
REQUEST KODE IZIN

← KEMBALI

Preview Hasil Input
Detail Data Produk

Preview Hasil Input

Pastikan kembali seluruh data yang diisi pada sistem telah **Lengkap, Benar dan Sesuai.**

PERMOHONAN KODE IZIN OSS (1)

1. Buka halaman website <https://oss.go.id/> , Klik Masuk
2. Masukkan Nomor Ponsel, Password, dan kode Captcha

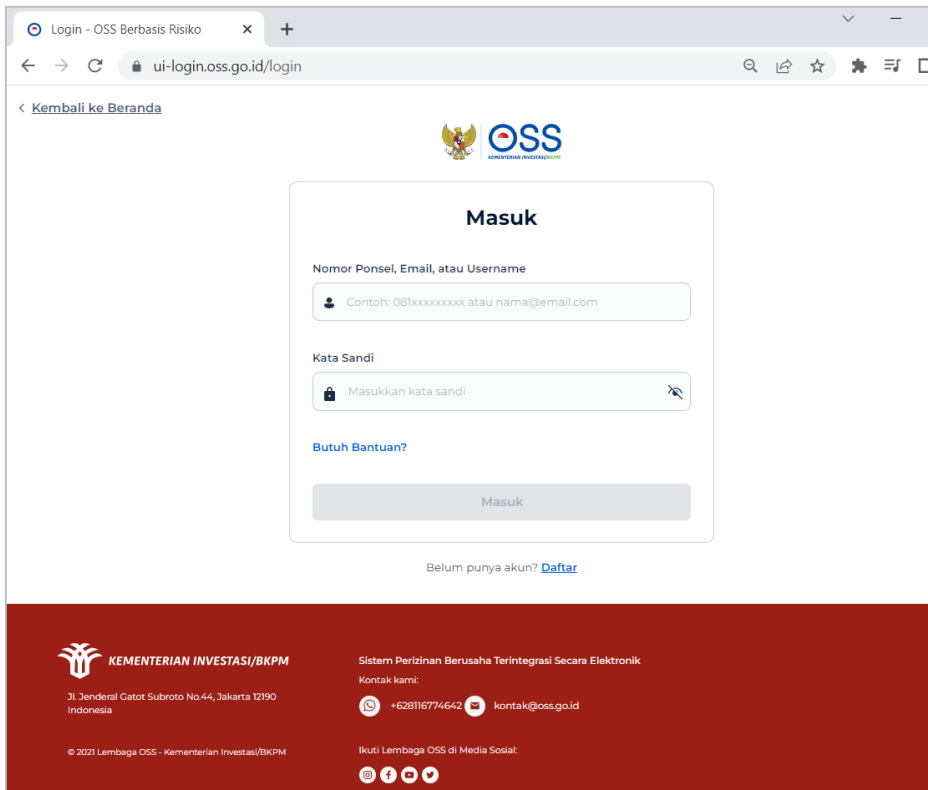

- Nomor Ponsel, Email, atau Username: Input field with a placeholder 'Contoh: 081xxxxxxx atau nama@email.com'.
- Kata Sandi: Password input field with a placeholder 'Masukkan kata sandi' and a visibility toggle icon.
- Butuh Bantuan?: A link for users needing assistance.
- Masuk: A button to submit the login credentials.

Below the login form, there is a link 'Belum punya akun? [Daftar](#)'. The footer contains the logo of the Kementerian Investasi/BKPM, the address 'Jl. Jenderal Gatot Subroto No.44, Jakarta 12190 Indonesia', contact information '+628116774642' and 'kontak@oss.go.id', and social media icons for Instagram, Facebook, and Twitter.

3. Pada menu PB UMKU, pilih Permohonan Baru

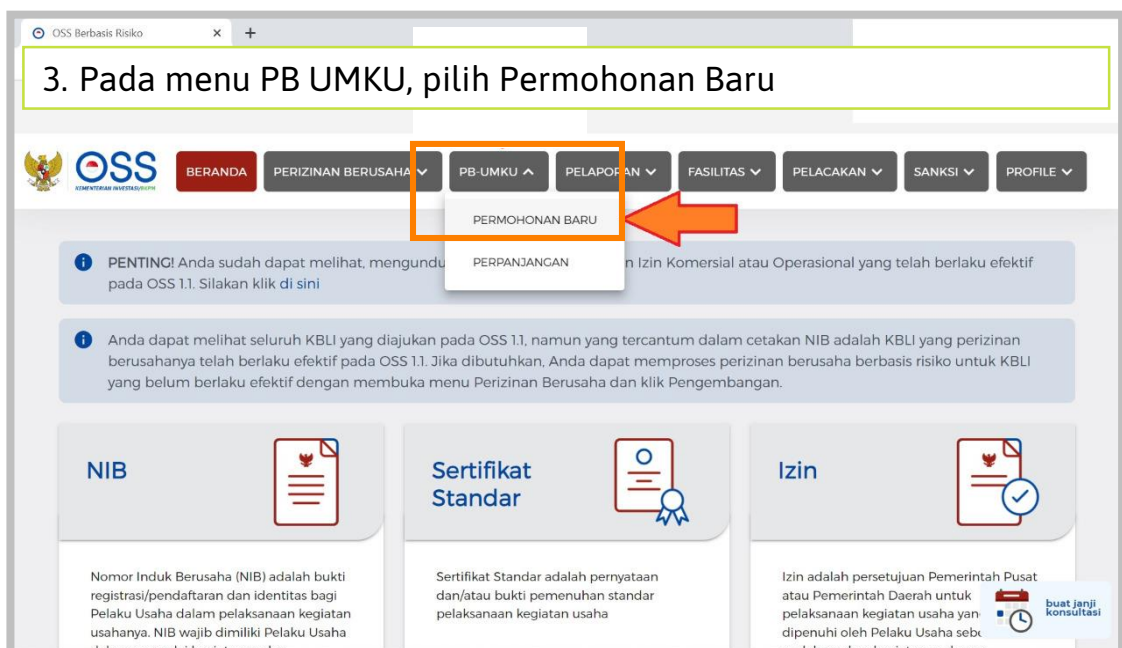

- PERMORANGAN BARU** (highlighted with an orange box and a red arrow)
- PERPANJANGAN**
- PENTING!** Anda sudah dapat melihat, mengunduh dan mencetak dokumen Izin Komersial atau Operasional yang telah berlaku efektif pada OSS 1.1. Silakan klik di sini
- PERIZINAN BERUSAHA** Anda dapat melihat seluruh KBLI yang diajukan pada OSS 1.1, namun yang tercantum dalam cetakan NIB adalah KBLI yang perizinan busahannya telah berlaku efektif pada OSS 1.1. Jika dibutuhkan, Anda dapat memproses perizinan busaha berbasis risiko untuk KBLI yang belum berlaku efektif dengan membuka menu Perizinan Busaha dan Klik Pengembangan.
- NIB** (Nomor Induk Busaha) Nomor Induk Busaha (NIB) adalah bukti registrasi/pendaftaran dan identitas bagi Pelaku Usaha dalam pelaksanaan kegiatan usahanya. NIB wajib dimiliki Pelaku Usaha dalam memulai kegiatan usaha.
- Sertifikat Standar** Sertifikat Standar adalah pernyataan standar dan/atau bukti pemenuhan standar pelaksanaan kegiatan usaha.
- Izin** Izin adalah persetujuan Pemerintah Pusat atau Pemerintah Daerah untuk pelaksanaan kegiatan usaha yang dipenuhi oleh Pelaku Usaha sebelum melaksanakan kegiatan usaha.

At the bottom right, there is a 'buat janji konsultasi' button with a clock icon.

PERMOHONAN KODE IZIN OSS (2)

4. Pilih "Proses Perizinan Berusaha UMKU" pada KBLI Pangan yang akan didaftarkan

5. Pada Daftar PB-UMKU di KBLI yang dipilih, klik "Ajukan Perizinan Berusaha UMKU"

PERMOHONAN KODE IZIN OSS (3)

6. Pilih Perizinan Berusaha UMKU yang akan diajukan

Cek kembali Risiko Penilaian di halaman Preview ereg RBA. Pastikan pilih PB-UMKU yang sesuai dengan risiko penilaian

Risiko Penilaian	Jenis Perizinan Berusaha UMKU
Menengah Rendah	Sertifikat Pemenuhan Komitmen Pangan Olahan
Menengah Tinggi	Sertifikat Persetujuan Pangan Olahan Wajib SNI
Tinggi	Izin Edar Pangan Olahan

Contoh Risiko Penilaian pada Halaman Preview ereg RBA

Nama Jenis	Minuman Serbuk Kopi dan Gula	Nama Jenis	Minyak Goreng Sawit	Nama Jenis	Saus Pasta Aglio Olio
Nama Dagang		Nama Dagang		Nama Dagang	
Status Produk	Diproduksi Sendiri	Jenis Produk	Makanan	Jenis Produk	Makanan
Klasifikasi Produk	Pangan Umum	Status Produk	Diproduksi Sendiri	Status Produk	Diproduksi Sendiri
Jenis Pemrosesan	Tanpa Proses Tertentu	Klasifikasi Produk	Pangan Umum	Klasifikasi Produk	Pangan Umum
Proses Pengolahan	Lainnya	Jenis Pemrosesan	Tanpa Proses Tertentu	Jenis Pemrosesan	Tanpa Proses Tertentu
Klaim Label	• Tanpa Klaim	Proses Pengolahan	Lainnya	Proses Pengolahan	Lainnya
Risiko Penilaian	Menengah Rendah	Klaim Label	• Tanpa Klaim	Klaim Label	• Tanpa Klaim
		Risiko Penilaian	Menengah Tinggi	Risiko Penilaian	Tinggi

7. Setelah memilih PB UMKU yang akan diajukan, pada Deskripsi Usaha pilih: Seluruh

Silakan pilih Perizinan Berusaha UMKU yang akan diajukan:

Izin Edar Pangan Olahan

Deskripsi Kegiatan Usaha

Pilih Kegiatan Usaha

Seluruh

Q Cari

Izin Edar Pangan Olahan

Izin Edar Pangan Olahan dengan Notifikasi

Izin Penerapan Cara Produksi Pangan Olahan yang Baik

Pada halaman yang sama, di paling bawah, pilih Lanjut

Izin Edar Pangan Olahan

Izin Edar Pangan Olahan dengan Notifikasi

Izin Penerapan Cara Produksi Pangan Olahan yang Baik

IZIN PENERAPAN PROGRAM MANAJEMEN RISIKO (PMR) SARANA PRODUKSI PANGAN OLAHAN

Halaman 1 Dari 6

Kembali Lanjut

REQUEST KODE IZIN OSS

8. Setelah ID Izin muncul, Pilih Pemenuhan Persyaratan PB UMKU di Sistem K/L, maka akan diarahkan ke laman aplikasi ereg-rba.pom.go.id

DAFTAR PB-UMKU KBLI: 20118

Ajukan Perizinan Berusaha UMKU

No	Nama Perizinan UMKU	Kewenangan	Tanggal Pengajuan	Status Izin	Status Permohonan
1	Izin Edar Pangan Olahan Deskripsi Kegiatan Usaha: Seluruh ID Izin: <input type="text"/>	Badan Pengawas Obat dan Makanan	14 Juni 2022	Izin Terbit	Disetujui
<input type="button" value="Pemenuhan Persyaratan PB UMKU Di Sistem K/L"/>		<input type="button" value="Cetak Perizinan Berusaha UMKU"/>			
2	Izin Penerapan Cara Produksi Pangan Olahan yang Baik Deskripsi Kegiatan Usaha: Seluruh ID Izin: <input type="text"/>	Badan Pengawas Obat dan Makanan	22 Juni 2022	Izin Belum Terbit	Menunggu verifikasi persyaratan
<input type="button" value="Pemenuhan Persyaratan PB UMKU Di Sistem K/L"/>					
3	Izin Edar Pangan Olahan Deskripsi Kegiatan Usaha: Seluruh ID Izin: <input type="text"/>	Badan Pengawas Obat dan Makanan	28 Juni 2022	Izin Belum Terbit	Menunggu verifikasi persyaratan
<input type="button" value="Pemenuhan Persyaratan PB UMKU Di Sistem K/L"/>					

9. Pada laman aplikasi ereg-rba.pom.go.id, klik Request Kode Izin, kemudian isi:

Proses Pendaftar – Pembayaran SPB/HPR

Kategori Pangan pilih Kategori Pangan yang didaftarkan

Izin OSS pilih ID Izin sesuai dengan yang tercantum di halaman OSS

Proses Data

Proses

Biaya
Rp. 500.000

Kategori Pangan
SosisDagingSiapMakan (080302000012)

Catatan
Silakan masukan Catatan

Izin OSS
)"/>

10. Setelah semua diisi, pilih Proses

PEMBAYARAN PENERIMAAN NEGARA BUKAN PAJAK (PNBP)

11. Untuk membayar PNBP, pada Daftar Produk Pangan, klik menu SPB.
12. Setelah muncul daftar pengajuan dengan Status Pendaftar – Pembayaran SPB/HPR, kode untuk pembayaran dapat dilihat di kolom Billing ID

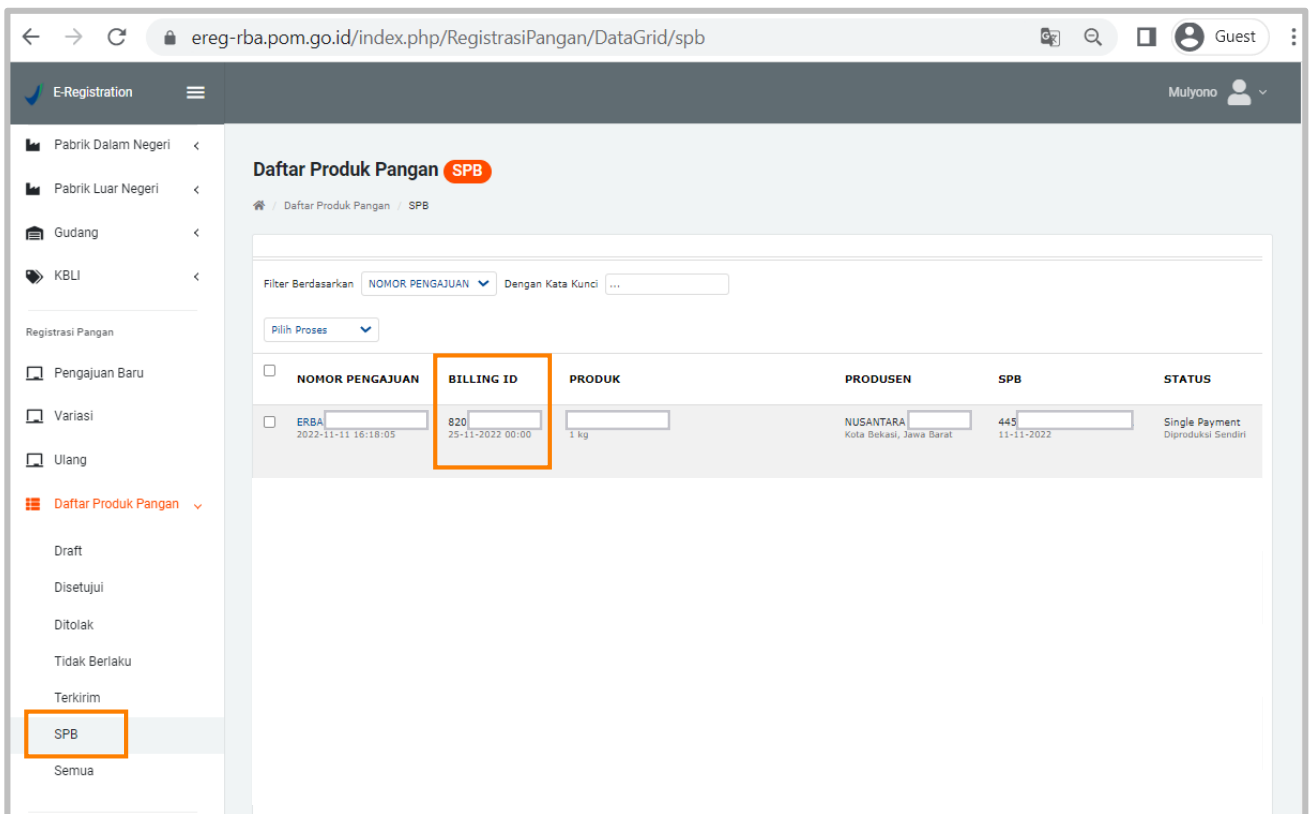

ereg-rba.pom.go.id/index.php/RegistrasiPangan/DataGrid/spb

E-Registration Mulyono

Daftar Produk Pangan **SPB**

Daftar Produk Pangan / SPB

Filter Berdasarkan: NOMOR PENGAJUAN Dengan Kata Kunci: ...

Pilih Proses

NOMOR PENGAJUAN	BILLING ID	PRODUK	PRODUSEN	SPB	STATUS
ERBA 2022-11-11 16:18:05	820 25-11-2022 00:00	1 kg	NUSANTARA Kota Bekasi, Jawa Barat	445 11-11-2022	Single Payment Diproduksi Sendiri

Registrasi Pangan

- Pengajuan Baru
- Variasi
- Ulang
- Daftar Produk Pangan**
 - Draft
 - Disetujui
 - Ditolak
 - Tidak Berlaku
 - Terkirim
 - SPB**
 - Semua

13. Silahkan lakukan pembayaran PNBP. Alur dan tata cara pembayaran PNBP dapat dilihat melalui video e-learning di alamat: <https://bit.ly/e-learningSiRiPO>

CONTOH OUTPUT PB-UMKU

Sertifikat Pemenuhan Komitmen Pangan Olahan

PERIZINAN BERUSAHA UNTUK MENUNJANG KEGIATAN USAHA
SERTIFIKAT PEMENUHAN KOMITMEN PANGAN OLAHAN
PB-UMKU: 120800071150900350246

Pemerintah Republik Indonesia menerbitkan Perizinan Berusaha Untuk Menunjang Kegiatan Usaha (PB-UMKU), yang merupakan Sertifikat Pemenuhan Komitmen Pangan Olahan kepada Pelaku Usaha berikut:

1. Nama Pelaku Usaha	: PT BUMI ALAM DAMAI
2. Nomor Induk Berusaha (NIB)	: 1208000711509
3. Alamat Kantor	: Belway Office Park, Tower B Level 5 - 8, TB Smitupung No.41, Desa/Kelurahan Ragasari, Kec. Pasar Minggu, Kota Adm. Jakarta Selatan, Provinsi DKI Jakarta Kode Pos: 12550
4. Status Penanaman Modal	: Penanaman Modal Dalam Negeri (PMDN)
5. Kode Klasifikasi Baku Lapangan Usaha Indonesia (KBLI)	: 10130 - Industri Pengolahan dan Pengawetan Produk Daging dan Daging Unggas
6. Lokasi Usaha	: Jalan Raya Bogor no. 001, Kab. Bogor, Provinsi Jawa Barat Kode Pos: 16810

Telah memenuhi persyaratan:

1. Standar pemenuhan komitmen pangan olahan

Lampiran Perizinan Berusaha Untuk Menunjang Kegiatan Usaha ini memuat data teknis yang merupakan bagian tidak terpisahkan dari dokumen ini. Pelaku Usaha tersebut di atas wajib menjalankan kegiatan usahanya sesuai dengan ketentuan perundang-undangan yang berlaku.

Dibbitkan tanggal: 21 Desember 2021

a.n. Kepala Badan Pengawas Obat dan Makanan
Menteri Investasi/
Kepala Badan Koordinasi Penanaman Modal,

Ditandatangani secara elektronik

Ditostak tanggal: 21 Desember 2021

1. Dokumen ini diterbitkan dalam OSS berdasarkan data dari Pelaku Usaha, terjemahan dalam OSS, yang tidak mengikat.
2. Dokumen ini diterbitkan di platform di mana dokumen diterbitkan sebagaimana mestinya.
3. Dokumen ini diterbitkan secara elektronik sebagai alternatif yang diterbitkan pada OSS.
4. Data yang tertera pada dokumen ini diterbitkan dalam OSS menggunakan hal akses.

Sertifikat Persetujuan Pangan Olahan Wajib SNI

PERIZINAN BERUSAHA UNTUK MENUNJANG KEGIATAN USAHA
SERTIFIKAT PERSETUJUAN PANGAN OLAHAN WAJIB SNI
PB-UMKU: 120800071150900350247

Pemerintah Republik Indonesia menerbitkan Perizinan Berusaha Untuk Menunjang Kegiatan Usaha (PB-UMKU), yang merupakan Sertifikat Persetujuan Pangan Olahan Wajib SNI kepada Pelaku Usaha berikut:

1. Nama Pelaku Usaha	: PT BUMI ALAM DAMAI
2. Nomor Induk Berusaha (NIB)	: 1208000711509
3. Alamat Kantor	: Belway Office Park, Tower B Level 5 - 8, TB Smitupung No.41, Desa/Kelurahan Ragasari, Kec. Pasar Minggu, Kota Adm. Jakarta Selatan, Provinsi DKI Jakarta Kode Pos: 12550
4. Status Penanaman Modal	: Penanaman Modal Dalam Negeri (PMDN)
5. Kode Klasifikasi Baku Lapangan Usaha Indonesia (KBLI)	: 10130 - Industri Pengolahan dan Pengawetan Produk Daging dan Daging Unggas
6. Lokasi Usaha	: Jalan Raya Bogor no. 001, Kab. Bogor, Provinsi Jawa Barat Kode Pos: 16810

Telah memenuhi persyaratan:

1. Standar persetujuan pangan olahan wajib SNI.
2. Standar Cara Produksi dan/atau Distribusi Pangan Olahan yang Baik (jika dalam sertifikat SNI belum mengakomodasi Standar Cara Produksi dan/atau Distribusi Pangan Olahan yang Baik).
3. Standar Nasional Indonesia (SNI) yang ditetapkan wajib untuk Pangan Olahan antara lain Air Mineral Alami, Air Embun, Air Mineral, Air Demineral, Garam Konsentrasi Eryodium, Gula Kristal Putih, Kakao Bubuk, Kopi Instan, Tuna dalam Kaleng, Sarden dan Makarel dalam Kaleng, Terung Terung, dan Minyak Goreng Sawit.

Lampiran Perizinan Berusaha Untuk Menunjang Kegiatan Usaha ini memuat data teknis yang merupakan bagian tidak terpisahkan dari dokumen ini. Pelaku Usaha tersebut di atas wajib menjalankan kegiatan usahanya sesuai dengan ketentuan perundang-undangan yang berlaku.

Dibbitkan tanggal: 21 Desember 2021

a.n. Kepala Badan Pengawas Obat dan Makanan
Menteri Investasi/
Kepala Badan Koordinasi Penanaman Modal,

Ditandatangani secara elektronik

Ditostak tanggal: 21 Desember 2021

1. Dokumen ini diterbitkan dalam OSS berdasarkan data dari Pelaku Usaha, terjemahan dalam OSS, yang tidak mengikat.
2. Dokumen ini diterbitkan di platform di mana dokumen diterbitkan sebagaimana mestinya.
3. Dokumen ini diterbitkan secara elektronik sebagai alternatif yang diterbitkan pada OSS.
4. Data yang tertera pada dokumen ini diterbitkan dalam OSS menggunakan hal akses.

Izin Edar Pangan Olahan

PERIZINAN BERUSAHA UNTUK MENUNJANG KEGIATAN USAHA
IZIN EDAR PANGAN OLAHAN
PB-UMKU: 120800071150900350250

Pemerintah Republik Indonesia menerbitkan Perizinan Berusaha Untuk Menunjang Kegiatan Usaha (PB-UMKU), yang merupakan Izin Edar Pangan Olahan kepada Pelaku Usaha berikut ini:

1. Nama Pelaku Usaha	: PT BUMI ALAM DAMAI
2. Nomor Induk Berusaha (NIB)	: 1208000711509
3. Alamat Kantor	: Belway Office Park, Tower B Level 5 - 8, TB Smitupung No.41, Desa/Kelurahan Ragasari, Kec. Pasar Minggu, Kota Adm. Jakarta Selatan, Provinsi DKI Jakarta Kode Pos: 12550
4. Status Penanaman Modal	: Penanaman Modal Dalam Negeri (PMDN)
5. Kode Klasifikasi Baku Lapangan Usaha Indonesia (KBLI)	: 10130 - Industri Pengolahan dan Pengawetan Produk Daging dan Daging Unggas
6. Lokasi Usaha	: Jalan Raya Bogor no. 001, Kab. Bogor, Provinsi Jawa Barat Kode Pos: 16810

Telah memenuhi persyaratan:

1. Standar izin edar pangan olahan;
2. Standar Cara Produksi dan/atau Distribusi Pangan Olahan yang Baik;
3. Standar Tata Laksana Pendaftaran Pangan Olahan;
4. Standar Kategori Pangan;
5. Standar Batas Maksimum Cemaran Logam Berat dalam Pangan Olahan;
6. Standar Batas Maksimum Cemaran Mikroba dalam Pangan Olahan;
7. Standar Batas Maksimum Cemaran Kimia dalam Pangan Olahan;
8. Standar Bahan Baku yang Dilarang dalam Pangan Olahan;
9. Standar Bahan Tambahan Pangan;
10. Standar Peringatan Bahaya Terhadap Pangan Campuran (berlaku untuk Bahan Tambahan Pangan);
11. Standar Bahan Tambahan Pangan Perisa;
12. Standar Bahan Penolong dalam Pangan Olahan;
13. Standar Pengawasan Obat, Para Label dan, Iklan Pangan Olahan;
14. Standar Pengawasan Pangan Olahan Untuk Keperluan Gizi Khusus (berlaku hanya untuk PKGK);
15. Standar Pangan Iradiasi (berlaku untuk pangan iradiasi);
16. Standar Pengawasan Produk Rekayasa Genetik (berlaku untuk pangan produk rekayasa genetik (PRG));
17. Standar Peringatan Pangan SNI Komersial (berlaku untuk pangan yang diproses dengan sterilisasi komersial);
18. Standar Koneksi Makanan Indonesia Berlaku untuk Bahan Tambahan Pangan;
19. Standar Batas Maksimum Molekul dan Pangan;
20. Standar Kemasan Pangan;
21. Standar Keamanan dan Mutu Minuman Beralkohol;
22. Standar Label Pangan Olahan;
23. Standar Informasi Nilai Gizi pada Label Pangan Olahan (Dikecualikan untuk Minuman Beralkohol);
24. Standar Awan Label Gizi (Dikecualikan untuk Minuman Beralkohol);
25. Standar Peringatan Peringatan Zati Gizi dan Zati Non gizi dalam Pangan Olahan;
26. Standar Peringatan Informasi Nilai Gizi untuk Pangan Olahan yang Diproduksi Oleh Usaha Mikro dan Usaha Kecil (Dikecualikan untuk Minuman Beralkohol);
27. Standar Peringatan CD Sarung dalam Pengawasan Obat dan Makanan;
28. Standar Peringatan Keamanan, Mutu, Gizi, Manfaat dan Label Pangan Olahan.

Lampiran Perizinan Berusaha Untuk Menunjang Kegiatan Usaha ini memuat data teknis yang merupakan bagian tidak terpisahkan dari dokumen ini. Pelaku Usaha tersebut di atas wajib menjalankan kegiatan usahanya sesuai dengan ketentuan perundang-undangan yang berlaku.

Dibbitkan tanggal: 21 Desember 2021

a.n. Kepala Badan Pengawas Obat dan Makanan
Menteri Investasi/
Kepala Badan Koordinasi Penanaman Modal,

Ditandatangani secara elektronik

Ditostak tanggal: 21 Desember 2021

1. Dokumen ini diterbitkan dalam OSS berdasarkan data dari Pelaku Usaha, terjemahan dalam OSS, yang tidak mengikat.
2. Dokumen ini diterbitkan di platform di mana dokumen diterbitkan sebagaimana mestinya.
3. Dokumen ini diterbitkan secara elektronik sebagai alternatif yang diterbitkan pada OSS.
4. Data yang tertera pada dokumen ini diterbitkan dalam OSS menggunakan hal akses.

CONTOH DOKUMEN PENDUKUNG

CONTOH RANCANGAN LABEL DAN KOMPOSISI

Minuman Serbuk Rasa Bluberi

Berat bersih:
150 g
(10 sachet @15 g)

BPOM RI MD xxxxxxxxxxxxxxxx
Diproduksi oleh:
PT. Erpio Ereg Sejahtera,
Jakarta 13444 - Indonesia
Baik Digunakan Sebelum:
(lihat bagian belakang)

Komposisi:
Maltodekstrin, Ekstrak Bluberi (23,6%), Fruktosa, **Kolagen Ikan**, L-glutation, Premiks Vitamin, Pemanis Alami Glikosida Steviol, Pemanis Buatan Aspartam, Pewarna Buatan Biru berlian FCF CI No. 42090. Mengandung alergen, lihat daftar bahan yang dicetak tebal.

Mengandung pemanis buatan, disarankan tidak dikonsumsi oleh anak di bawah 5 (lima) tahun, ibu hamil, dan ibu menyusui.
Mengandung fenilalanin, tidak cocok untuk penderita fenilketonurik

INFORMASI NILAI GIZI

Takaran saji: 15 g
10 Sajian per Kemasan

JUMLAH PER SAJIAN		
Energi Total	60 kkal	
		%AKG*
Lemak Total	0 g	0%
Lemak Jenuh	0 g	0%
Protein	0 g	0%
Karbohidrat Total	14 g	4%
Gula	13 g	
Garam (Natrium)	20 mg	1%

*Persen AKG Berdasarkan kebutuhan energi 2150 kkal. Kebutuhan energi anda mungkin lebih tinggi atau lebih rendah

Cara Penyajian:
Larutkan 1 sachet (15 g) minuman serbuk rasa bluberi dengan 150 ml air

Kode Produksi:
Baik Digunakan Sebelum:

BPOM RI

KOMPOSISI	
GULA	: 59.8%
KRIMER	: 24.5%
KOPI ROBUSTA	: 5%
SEREAL BUBUK	: 3.1%
MALTODEKSTRIN	: 2.26%
SUSU SKIM	: 1.9%
KOPI ARABIKA	: 1.3%
KOPI INSTAN	: 1%
SUSU FULL CREAM	: 0.3%
KARAGENAN	: 0.15%
GARAM	: 0.08%
PERISA 4554	: 0.094%
PERISA 1400	: 0.157%
PERISA 7220	: 0.315%
PERISA 8840	: 0.044%

PENJELASAN KODE PRODUKSI

Kode Produksi yang akan dicantumkan pada produk Sosis daging

XX / DD / MM / YYYY

Arti kode produksi :

XX : Shift produksi

DD : Tanggal Produksi

MM : Bulan Produksi

YYYY : Tahun Produksi

Misal : 01/10/04/2023

Arti : Diproduksi pada shift 01, tanggal 10 April 2023

PENJELASAN MASA KEDALUWARSA / MASA SIMPAN

Apabila produk disimpan di suhu tertentu, upload masa simpan yang menjelaskan suhu penyimpanan
Contoh:

Masa simpan produk Sosis daging:

Contoh
dokumen

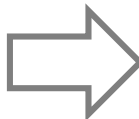

PT Erpio Ereg Sejahtera	
Lama Penyimpanan Sosis Daging:	
Suhu Penyimpanan	Waktu
25° C (Suhu ruangan)	1 hari
0° C (Suhu Lemari es)	7 hari
-20° C (Suhu beku)	6 bulan

CONTOH PROSES PRODUKSI DAN GMP/ HACCP/ ISO 22000

Contoh dokumen
Proses Produksi

Contoh dokumen
Sertifikat FSSC 22000

CONTOH HASIL ANALISA

I. Number / Nomor
1.1. Order Mo. / No. Order :

II. Prinsipal / Pelanggan
2.1. Name / Nama :
2.2. Address / Alamat :
2.3. Phone / Telepon :
2.4. Contact Person / Personil Penghubung :

III. Sample / Contoh Uji
3.1. Sample Code / Kode Sampel :
3.2. Batch Number / No Batch :
3.3. Lot Number / No Lot :
3.4. Packaging / Kemasan :
3.5. Production Date / Tanggal Produksi :
3.6. Expire Date / Tanggal Kadaluarsa :
3.7. Factory Name / Nama Pabrik :
3.8. Factory Address / Alamat Pabrik :
3.9. Trade Mark / Nama Dagang :
3.10. Sample Name / Nama Sample :
3.11. Other Information / Keterangan Lain :
3.12. Date of Received / Diterima : February 06, 2
3.13. Date of Analysis / Tanggal Uji : February 07, 2
3.14. Type of Analysis / Jenis Uji : Terlampir

IV. Result / Hasil Uji

No.	Parameter	Unit	Result	Limit Of Detection	Methode
1	Lemak jenuh	%	6.87	-	18-6-1/MU/SMM-SIG, GC
2	Kafein	mg / kg	2067.03	-	18-5-22/MU/SMM-SIG, HPLC
3	Natrium	mg / 100 g	77.11	-	18-13-1/MU/SMM-SIG, ICP OES
4	Fosfor	mg / kg	1412.28	-	18-13-1/MU/SMM-SIG, ICP OES
5	Pb	mg / kg	Not detected	0.5	18-13-1/MU/SMM-SIG, ICP OES
6	Sn	mg / kg	Not detected	3.87	18-13-1/MU/SMM-SIG, ICP OES
7	As	mg / kg	Not detected	0.008	18-13-1/MU/SMM-SIG, ICP OES
8	Cd	mg / kg	Not detected	0.00011	18-13-1/MU/SMM-SIG, ICP OES
9	Hg	mg / kg	Not detected	0.004	18-13-1/MU/SMM-SIG, ICP OES
10	ALT	colony / g	2.0×10^1	-	SNI ISO 4833-1:2015
11	Coliform	MPN / g	<0.3	-	SNI ISO 4831:2012
12	Kapang Khamir	colony / g	<10	-	SNI ISO 21527-2:2012
13	Salmonella sp.	/ 25 g	Negative	-	SNI ISO 6579:2015
14	Staphylococcus aureus	colony / 25 gram	<10	-	SNI ISO 6888-1:2012
15	Serat pangan	%	8.06	-	18-8-6-2/MU/SMM-SIG
16		mg / kg	Not detected	1.6	SNI 01-2894-1992 chapter 2.6
17	V	-	0.322	-	18-11-68/MU/SMM-SIG, AW meter
18			86.80	-	18-8-9 /MU/SMM-SIG
19		100 g		-	Calculation
20				-	SNI 01-2891-1992 point 5.1
21		%		-	18-8-5/MU/SMM-SIG, Weibull
22	En	mg / 100 g		-	Calculation
				-	SNI 01-2891-1992 point 6.1
				-	18-8-31/MU/SMM-SIG, Kjeltec
				-	SNI 6685-2009 point A.5

CONTOH DOKUMEN PENDUKUNG HASIL ANALISA

26	Warna	-	Coklat	-	
27	Rasa	-	Manis sedikit pahit	-	SNI
28	Gula Sebagai Sukrosa	%	64.81	-	18-8-

Stamp: 10 Februari 2018
PT. Saranabudi (Pura) Saranabudi

Dear Natalsita Lubiana, S.Si
Manager Lab Saranabudi

CONTOH SPESIFIKASI BAHAN BAKU TERTENTU DAN BAHAN TAMBAHAN PANGAN

PT. SARI MANDALAY TEKNOLOGI MANISARI

SPESIFIKASI PRODUK

NAMA PRODUK : KOPI BIJI ARABICA SUMATERA
JENIS : SEMI WASH
TOTAL DEFEC : DEFECT 11
 (GRADE 1 SESUAI DENGAN SNI 85.007.2
KADAR AIR : 12.5 %
SIZE BIJI : 5.5 - 8 MM
WARNA : HIJAU TUA

CARMOISINE – Certificate Of Analysis

Supplementary Information

Product number:
 Product name:
 Customer code:

We herewith confirm to the best of our knowledge and control, that the current classification of the above-mentioned flavour is:

Nature Identical

	Result
Carmoisine	E 122
Powder	-
dried at 105°C for 2 hr.	86.67 %
g. Max.	0.06 %
	8.78 %
	13.87 %
	0.03 %
	0.38 %
	< 1.7 % (Leuco<5%)
calculated an aniline)	< 0.01 %
matters	0.38 %
	0.15 %
	< 2 ppm
	< 3 ppm
	< 1 ppm
	< 40 ppm
	< 1 ppm

Storage : - Please keep in closed containers at ambient Temp and Humidity.

The above Test Results Are Conformed To Standards Given By Commission Of Directive 95/45/EC (EEC)

TIPS DAN TRIK PENYIAPAN DOKUMEN

Pahami pedoman dan peraturan yang berlaku saat ini

Pastikan data dan Informasi sah dan benar

Pelajari secara mendalam karakteristik produk Anda

Gunakan ceklis untuk mempermudah anda Menyiapkan dokumen

Lakukan *Self assessment* sebelum memproses dokumen pendaftaran

Jangan menggunakan BIRO JASA

Pastikan semua dokumen yang di-upload tidak menggunakan tanda baca seperti: .&#\$(}{, dll agar dapat dibuka oleh petugas

1. Peraturan Kepala Badan Pengawas Obat dan Makanan No. 27 Tahun 2017 tentang Pendaftaran Pangan Olahan
2. Peraturan Badan Pengawas Obat dan Makanan Nomor 7 Tahun 2021 Tentang Perubahan Atas Peraturan Badan Pengawas Obat dan Makanan Nomor 27 Tahun 2017 Tentang Pendaftaran Pangan Olahan
3. Peraturan Badan Pengawas Obat dan Makanan No. 26 Tahun 2018 tentang Pelayanan Perizinan Berusaha Terintegrasi Secara Elektronik Sektor Obat dan Makanan
4. Peraturan Badan Pengawas Obat dan Makanan No. 16 Tahun 2020 tentang Pencantuman Informasi Nilai Gizi untuk Pangan Olahan yang Diproduksi oleh Usaha Mikro dan Usaha Kecil
5. Keputusan Kepala Badan Pengawas Obat dan Makanan Nomor HK.02.02.1.2.12.21.494 Tahun 2021 tentang Penambahan Jenis, Deskripsi, Nilai Kandungan Gizi, dan Takaran Saji Pangan Olahan yang Diproduksi oleh Usaha Mikro dan Usaha Kecil yang Wajib Mencantumkan Informasi Nilai Gizi

*Ketentuan yang tercantum pada booklet ini dapat berubah mengikuti dengan Peraturan terbaru yang berlaku

INFORMASI DAN PENGADUAN PELAYANAN PUBLIK

DIREKTORAT REGISTRASI PANGAN OLAHAN

LAPOR

LAYANAN ASPIRASI DAN PENGADUAN ONLINE RAKYAT

HALO BPOM

Konsultasi
melalui
Contact Centre
BPOM

KONSULTASI ONLINE

registrasipangan.pom.go.id
Hari Kerja (Senin - Rabu)
Pukul 09.00 - 12.00 wib
Pelayanan untuk berkonsultasi
terkait registrasi pangan olahan
yang sedang berproses

LOKET CS

Gedung Athena Lantai 3
Hari Kerja (Senin - Kamis)
Pukul 09.00 - 15.00 wib

Pelayanan untuk berkonsultasi
bagi pelaku usaha pemula/baru

LOKET HELPDESK

Gedung Athena Lantai 3
Hari Kerja (Senin - Kamis)
Pukul 09.00 - 15.00 wib

Pelayanan untuk berkonsultasi
terkait kendala sistem
e-registration

CALL CENTER

(021) 311 - 51 - 951
Hari Kerja (Senin - Jumat)
Pukul 09.00 - 15.00 wib

LIVECHAT

registrasipangan.pom.go.id
Hari Kerja (Senin - Kamis)
Pukul 09.00 - 15.00 wib

KONSULTASI VIA UPT

Fasilitator
Balai Besar/Balai/
Loka POM setempat

SMS DIREKTUR

SMS Direktur
0811-9713-571

Informasi lainnya dapat dilihat melalui media sosial Direktorat Registrasi Pangan Olahan

follow me on instagram
[@registrasipangan.bpom](https://www.instagram.com/@registrasipangan.bpom)

follow me on youtube
Registrasi Pangan Olahan

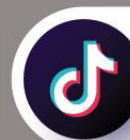

follow me on tiktok
[@registrasipangan_bpom](https://www.tiktok.com/@registrasipangan_bpom)

find me on facebook
Direktorat Registrasi
Pangan Olahan

follow me on twitter
[@reg_pangan](https://twitter.com/@reg_pangan)

Direktorat Registrasi Pangan Olahan

Gedung Athena Lt 3, Jl. Percetakan Negara No 23 Jakarta Pusat 10560 - Indonesia
registrasipangan.pom.go.id

